

Nemo Link legt kabelverbinding op de bodem van de Noordzee

Het Nemo Link project legt een onderzeese kabelverbinding aan tussen België en het Verenigd Koninkrijk. Dankzij deze supersnelweg zal elektriciteit in beide richtingen tussen de twee landen stromen. Hierdoor genieten beide landen van een betrouwbare elektriciteitsbevoorrading en er wordt een nieuwe stap gezet naar een eengemaakte Europese energiemarkt. Tot eind juli werkt Nemo Link op de bodem van de Noordzee. Voor vissersboten en bedrijven gelden er in die periode een aantal belangrijke maatregelen.

Werken op de bodem van de Noordzee tot eind juli 2018

Van **midden april** tot **eind juli** is Nemo Link aan de slag in Belgische en Franse wateren van de Noordzee voor de aanleg van een **onderzeese kabelverbinding**. De voorbereidende werken zijn volop aan de gang. Tijdens deze voorbereidingen gelden er geen restricties voor bodemvisserij. **Vanaf midden april** starten de effectieve werkzaamheden en er wordt een **corridor** ingesteld waarbinnen **bodemvisserij verboden** is over de gedeeltes waar de kabel nog niet ingegraven is.

Vissers, opgelet!

Om **veiligheidsredenen** tijdens de werken stellen de nautische overheden op vraag van Nemo Link **een corridor** in waarbinnen tijdens de werken niet aan bodemvisserij mag worden gedaan. Om te waken over de naleving van dit verbod patrouilleren schepen rond de installatiezone. Nemo Link vraagt om steeds de **instructies** van de **bewakingsschepen** en van de **maritieme coördinatiecentra**, het Præ Maritime en het Maritiem

Reddings- en Coördinatiecentrum (MRCC), op te volgen bij het naderen van de corridor. Het niet opvolgen van instructies van de bevoegde instanties kan op basis van de Belgische wetgeving leiden tot verdere **gerechtelijke procedures**.

Na afloop van de werken zal de zone waarbinnen het verboden is om aan bodemvisserij te doen, opnieuw volledig toegankelijk zijn.

Vanaf midden april verbod op bodemvisserij over de Nemo Link kabelroute waar de kabel nog niet ingegraven is!

Gelieve de ingestelde veiligheidskorridor te respecteren en de instructies van de bevoegde instanties en bewakingsschepen op te volgen.

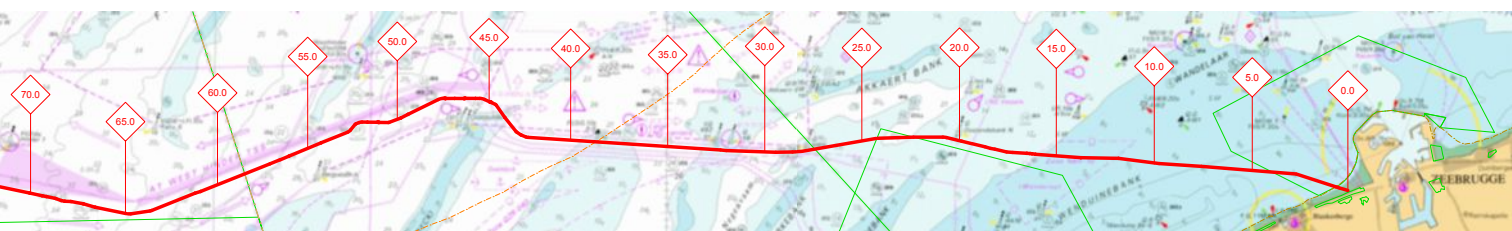

— Onderzeese kabelverbinding

Contacteer ons bij vragen of problemen



Mailbox
info@nemolink.co.uk



Brieven
Nemo Link
Joseph Stevensstraat 7
1000 Brussel



Algemene projectinformatie
+32 800 11 089

Technische informatie kabelverbinding
J-Power Systems, Gert Vanderheyden
+32 506 08 757